Schützenverein Buch

1925 - 2025



Festschrift

100 Jahre Schützenverein Buch e.V. 1925

IMPRESSUM

Herausgeber:
Schützenverein Buch e.V. 1925

Inhalt & Redaktion:
Lea Drmola, Stefan Hutter
Unterstützt von Tina Madronitsch, Birgit Straub, Katrin Staudenecker und Manfred Feifel

Bilder:
Archiv des SV Buch, Feenstaub Fotografie

Auflage:
500 Stück

Gestaltung/Layout & Druck:
Carmen Brunner, Lea Drmola / Druckerei: WirmachenDruck GmbH, Backnang

Zur besseren Lesbarkeit wird das generische Maskulinum verwendet. Die verwendeten Personenbezeichnungen beziehen sich auf alle Geschlechter.

Inhaltsverzeichnis

Grußworte	4
Was uns ausmacht	12
Festprogramm	13
Eine Reise durch die Vereinsgeschichte	14
50-jähriges Jubiläum 1975	22
75-jähriges Jubiläum 2000	24
Bauvorhaben der letzten 25 Jahre	26
Vereinsausflüge	28
Die letzten 25 Jahre	31
Veranstaltungen	34
Großveranstaltungen	36
Vorstände und Beirat	38
Totengedenken	39
Die Abteilungen stellen sich vor	40
Unsere Sponsoren	67
Dankesworte	83

Liebe Schützen und Sportkameraden des SV Buch, liebe Leser,

herzlichen Glückwunsch zu 100 Jahren Schützenverein Buch und zur langjährigen Tradition und der Brauchtumspflege im Ort in unserer Gemeinde!

Wie doch die Zeit vergeht und wer hätte zur damaligen Zeit gedacht, dass aus einem Schützenverein einmal ein Mehrspartensportverein wird, der neben Bundesligaschießsport auch Breitensport und Brauchtumspflege beheimatet!?

Zeitzeugen gibt es keine mehr, aber viele langjährige und sehr verdiente Mitglieder, die diesen Prozess gemeinsam mit den Verantwortlichen im Verein mit viel Herzblut und ehrenamtlichem Engagement gestaltet und auf den Weg gebracht haben. Hierzu gebührt allen daran Beteiligten der herzliche Dank der Ortschaft Buch und der gesamten Gemeinde Rainau, denn ohne die Mitglieder und die Menschen, die Verantwortung tragen, gäbe es den heutigen SV Buch nicht und in der Rainauer Vereinslandschaft würde was Einzigartiges fehlen.

Der SV Buch als Ganzes ist eine Bereicherung für Jung und Alt und wir als Gemeinde sind froh und dankbar, einen Verein wie den SV Buch zu haben, da sich hier Menschen begegnen, um



Sport zu treiben, sich auszutauschen oder gemeinsam Dorf- und Vereinsfeste abzuhalten. Dies macht eine aktive Dorfgemeinschaft aus und hierzu wünsche ich dem SV Buch alles erdenklich Gute, weiterhin viele aktive und gestaltende Mitglieder und Menschen, die gerne Verantwortung übernehmen und den Verein in eine weiter so erfolgreiche Zukunft führen, wie es die letzten 100 Jahre gelungen ist.

Für die vielen Aktivitäten bei den Feierlichkeiten wünsche ich gutes Gelingen, eindrucksvolle Momente, die für immer bleiben und natürlich gesellige, erlebnisreiche Stunden mit den Gästen und im Kreise der Vereinsfamilie.

Herzlichst Ihr

Christoph Konle

Bürgermeister Gemeinde Rainau

OSTALBKREIS

Herzlichen Glückwunsch!

Im Namen des Kreistags des Ostalbkreises, der Landkreisverwaltung und ganz persönlich gratuliere ich dem Schützenverein Buch e.V. 1925 zum 100-jährigen Bestehen.

In einer sich rasch verändernden Welt stehen auch die Vereine vor neuen Aufgaben und Herausforderungen. Wertvolle und bewährte Traditionen fortzuführen, sich jedoch zugleich Neuem zu öffnen und innovativ auszurichten. Das ist das Rezept, das Vereine erfolgreich in die Zukunft führt und den Schützenverein Buch auch künftig zu einem attraktiven Leistungsträger bei der Gestaltung und Weiterentwicklung des Vereinslebens in der Gemeinde Rainau bestärkt. Was einmal mit einem Schützenverein begann, hat sich nun zu einem Verein mit Breitensport entwickelt und ist zu einer Gemeinschaft mit über 440 Mitgliedern herangewachsen.

Der Schützenverein Buch ist am Puls der Zeit und wird den Ansprüchen seiner Mitglieder stets gerecht. So ist der Verein für die Zukunft gerüstet und trotz seines hohen Alters jung geblieben. Ich möchte den zahlreichen ehrenamtlich Engagierten, sei es in der Vorstandschaft, den Trainerinnen und Trainern sowie den Übungsleitern und denen, die einfach da sind, wenn es etwas zu tun gibt, danken.



Ich wünsche den Veranstaltungen im Jubiläumsjahr einen guten Verlauf mit eindrucksvollen und erlebnisreichen Stunden sowie dem Schützenverein Buch für die Zukunft alles Gute.

Ihr

Dr. Joachim Bläse

Landrat des Ostalbkreises

SPORTKREIS OSTALB

Liebe Mitglieder und Freunde des Schützenvereins Buch!

Dem Schützenverein Buch darf ich zu diesem herausragenden Jubiläum die herzlichsten Glückwünsche des Sportkreises Ostalb und von Herzen persönlich überbringen.

Die 100-jährige stolze Geschichte haben wir vor allem den handelnden Personen zu verdanken, die sich im Schützenverein Buch nicht nur für den Sport, sondern für die Gemeinschaft, für die Menschen innerhalb des Vereins, im gesamten Ort Buch und in dessen Umfeld eingebracht haben; die dafür die eigene Freizeit aufbringen, dass andere ihre Freizeit in einer intakten Gemeinschaft im SV Buch erleben können. Allen Aktiven und Ehemaligen daher ein großes Dankeschön. Ohne sie würde das Jubiläum nicht gefeiert werden!

Meine Wünsche für den Jubilar sind:

Bewährte und moderne Angebote auf hohem, qualitätsvollem Niveau:
Gutes und Bewährtes beibehalten und dennoch attraktiv fortentwickeln gilt für die Zukunft des Jubilars.

Gute Führungsstrukturen und ehrenamtliches Engagement:
Verein benötigt gute Führung und Belastungssteuerung im Ehrenamt. Alle Mitglieder sind aufgefordert, sich einzubringen. Verein bedeutet Geben und Nehmen, damit alle profitieren.

Erfolgreicher sportlicher Wettbewerb und Kooperationen:
Es ist schon längst das Zeitalter der Kooperationen neben sportlichem Konkurrenzkampf angebrochen, auch in Buch. Wir brauchen künftig noch mehr kooperatives Miteinander der Engagierten. WIR im Sport sollten noch viel enger zusammenrücken – gerade über die Grenzen des eigenen Ortes hinaus. Mehr noch als bisher sind Kooperationen eine große Chance.

Ziele haben und die Herausforderungen der Zukunft als Chancen annehmen:

Keiner hat gesagt, dass es einfach ist, aber gemeinsam wird es gelingen.

Nachhaltiges Handeln zum Wohle der Nachfolgenden:

Mehr denn je sind unsere gegenwärtigen Handlungen zukunftsorientiert zu überdenken, um die Handlungsoptionen kommender Generationen nicht einzuschränken und den Nachfolgenden die Freude am Engagement im SV Buch zu bewahren.

Bestehen Sie die Aufgaben der Zukunft gemeinsam – so wie in den vergangenen 100 Jahren! Sorgen Sie gemeinsam dafür, dass der SV Buch noch viele Jubiläen feiern darf. Der Sportkreis unterstützt hierbei gerne. Der SV Buch und der Sportkreis sind mehr als „nur Sport“! Unser Engagement ist Leidenschaft – Zusammenhalt – Gemeinschaft.



Marcel Winter

Vorstandssprecher Sportkreis Ostalb

Liebe Schützenkameradinnen und Schützenkameraden,

es ist eine große Freude und Ehre für mich, anlässlich des 100-jährigen Jubiläums des Schützenvereins Buch einige Worte des Dankes und der Anerkennung zu übermitteln.

Ein Jahrhundert Vereinsgeschichte – eine stolze Tradition, die durch die unermüdliche Hingabe und Leidenschaft jedes einzelnen Mitglieds geprägt wurde. Der Schützenverein Buch ist nicht nur ein Verein, sondern ein lebendiges Zentrum sportlicher Vielfalt und Gemeinschaftssinn. Seit seiner Gründung im Jahre 1925 hat der Verein eine beeindruckende Entwicklung durchlebt, geprägt von Engagement, Zusammenhalt und kontinuierlichem Wachstum.

Besonders hervorzuheben ist die Transformation des Schützenvereins Buch zu einem Mehrspartenverein ab 1975, der seitdem zahlreiche neue Gruppen integriert hat und somit ein breites Spektrum an sportlichen Aktivitäten bietet. Dieser Erfolg wäre ohne die großzügigen Hallen des Vereins nicht möglich gewesen.

Die Luftgewehrhalle und die Kleinkaliberhalle sind nicht nur Räume für sportliche Betätigung, sondern auch Orte der Begegnung und des Miteinanders. Sie sind Symbole für den Gemeinschaftssinn und die Offenheit, die den Schützenverein Buch auszeichnen.

Das breite Angebot an Veranstaltungen des Vereins trägt nicht nur zum sportlichen, sondern auch zum kulturellen Leben in Ort und Gemeinde bei. Es ist ein Beweis für die Vitalität und den Beitrag des Schützenvereins Buch zur Gesellschaft, der jedoch ohne das unermüdliche ehrenamtliche Engagement seiner Mitglieder und Unterstützer nicht möglich wäre.

Bemerkenswert ist auch die Vielzahl der sportlichen Erfolge in allen Disziplinen des Schießsports. Die Schützenkameradinnen und Schützenkameraden des Schützenvereins Buch haben sich in Wettkämpfen bewährt, die Präzision, Konzentration und ein feines Gespür für das Ziel erfordern. Ob es sich um das Luftgewehr, Kleinkaliber oder sogar das Armbrustschießen handelt, der Schützenverein Buch hat immer wieder bewiesen, dass er zu den Besten gehört.

Besonders stolz kann der Schützenverein Buch auf die Leistungen im Jugend- und Nachwuchsbereich sein. Diese jungen Schützinnen und Schützen sind nicht nur die Zukunft des Vereins, sondern auch die Zukunft des Schießsports.

Im Namen des Präsidiums, der Mitglieder des württembergischen Schützenverbands und ganz persönlich möchte ich dem Schützenverein Buch zu seinem 100-jährigen Bestehen herzlich gratulieren und meinen aufrichtigen Dank für die wertvolle Arbeit und das Engagement aussprechen. Möge der Verein auch in den kommenden Jahren weiterhin ein Ort der Begegnung, des Sports und des Zusammenhalts sein.

Mit herzlichen Glückwünschen und besten Wünschen für die Zukunft



Reinhard Mangold

Präsident Württembergischer Schützenverband

Liebe Schützenkameradinnen und Schützenkameraden,

zum 100-jährigen Jubiläum des Schützenvereins Buch gratuliere ich auch im Namen des Schützenmeisteramtes sowie aller Schützenkameradinnen und –kameraden des Schützenkreises Aalen dem Vorstand, den Mitgliedern sowie allen Freunden und Förderern recht herzlich.

Ihr versteht es, Tradition und Modernes miteinander zu verknüpfen. Gerade heute in unserer modernen und schnelllebigen Zeit sind es genau unsere Schützenvereine, welche dazu beitragen, Brauchtum und Kultur nicht verloren gehen zu lassen.

Aufgrund eurer verschiedenen Abteilungen habt ihr nicht nur unseren Schießsport im Angebot, sondern bietet auch andere sportliche Aktivitäten für jeden in eurer Region an. Damit leistet ihr auch einen wichtigen Beitrag zur Sozialkultur in eurer Region.

Der SV Buch ist mit seinen Werten eine Begegnungsstätte, was vor allem für die Jugendlichen von großer Bedeutung heutzutage ist. Eure sehr gute Jugend- und Nachwuchsarbeit ist unverzichtbar und muss auch weiter aktiv betrieben werden. Steht sie doch für eine erfolgreiche Zukunft eures Vereines; denn die heutigen Jugendlichen sind die Ehrenamtler von morgen.

Durch eure sehr positiv ausstrahlende Gemeinschaft sowie dem unermüdlichem Engagement eurer Mitglieder – nicht nur bei Festivitäten, sondern auch im Schießsport – könnt ihr Spitzensport auf allerhöchstem Niveau bieten. Zu euren größten schießsportlichen Erfolgen zählt sicherlich die Meisterschaft der 2. Bundesliga und der damit verbundene Aufstieg im Jahr 2017 in die 1. Bundesliga sowie laufende vordere Platzierungen bei Meisterschaften und Ligen.



Ich danke dem kompletten Vorstand und allen Aktiven für euer Engagement, welches in der heutigen Zeit alles andere als selbstverständlich ist.

Dem SV Buch wünsche ich für die Zukunft weiterhin alles Gute und ein zünftiges Jubiläumsjahr - denn feiern können wir Schützen auch. Jederzeit „Gut Schuss“, ein scharfes Auge und eine ruhige Hand wünsche ich allen, welche sich dem sportlichen Wettbewerb stellen.

Christian Ziegler

Kreisoberschützenmeister Schützenkreis Aalen

Liebe Mitglieder, sehr geehrte Gäste,

stellvertretend für den Schützenverein Buch e.V. 1925 begrüße ich Sie herzlich zu unseren Jubiläumsfeierlichkeiten. „100 Jahre – ein Anlass für Großes“.

Genau das erwartet Sie in unserem Jubeljahr.

Bereits vor gut fünf Jahren begannen erste Vorbereitungen und Planungen, um dann im 100. Jahr unseres Bestehens mit unseren Gästen und Mitgliedern groß feiern zu können. 100 Jahre, in denen meine Vorstandsvorgänger mit vielen engagierten Helfern im Verein Großartiges geleistet haben, auf das wir heute dankbar und stolz, aber auch demütig zurückblicken.

An unserer Heimstätte vor dem „Buschel“ hat sich unser Vereinsheim, das Bucher Schützenhaus, in den letzten 70 Jahren regelmäßig durch Um- und Anbauten gewandelt. Heute nun haben wir ein modernes, multifunktionales Sportheim mit zwei großen Hallen, das weit mehr Personen Heimat bietet, als nur unseren Schützen. Bereits seit über 50 Jahren ist der Schützenverein Buch ein klassischer Mehrspartenverein. Mit vielschichtigen Angeboten, auch im kulturellen und gesellschaftlichen Bereich, bieten wir für alle Menschen aus Buch und Umgebung einen Ort der Zusammenkunft und sportlichen Aktivitäten. Wir sind ein Verein für die ganze Familie.



Seit einigen Jahren sind wir fester Bestandteil des deutschen Spitzensports. Dabei haben wir nie die Wichtigkeit aus den Augen verloren, in Gemeinschaft Breiten- und Leistungssport (Bundesliga Luftgewehr) zu vereinen. Durch gezielte Jugendförderung und Mitgestaltungsmöglichkeiten im Vereinsleben (Jugendbeirat mit eigener Jugendsatzung), fühlen wir uns für zukünftige Herausforderungen gerüstet. Denn ohne Nachwuchs kann es keine Zukunft im Verein geben! Unser Anspruch für kommende Generationen ist es, Tradition zu wahren und gleichzeitig modern und am Puls der Zeit zu sein.

Ich wünsche uns allen schöne gemeinsame Stunden hier beim SV Buch, für die Zukunft alles erdenklich Gute und unseren Helfern, Mitgliedern, Spendern und Unterstützern ein von Herzen kommendes Dankeschön.

Stefan Hutter

1. Vorsitzender Schützenverein Buch



Übersicht Festprogramm im Jubiläumsjahr

Samstag, 05.04.2025	Festakt
Sonntag, 13.04.2025	Ehrungsfeier
10.05.-25.05.2025	Preisschießen

Festwochenende

Freitag, 27.06.2025	Rock am Limes mit Headliner J.B.O. / Wanted live / Die Kunstbanausen
Samstag, 28.06.2025	Partyabend „Die Besenkracher“ (Eintritt frei)
Sonntag, 29.06.2025	reichhaltiger Mittagstisch Festumzug mit anschl. Fahneneinmarsch Siegerehrung Preisschießen

Samstag, 26.07.2025	Helferfest / Hocketse
Samstag, 20.12.2025	Weihnachtsfeier mit Jahresrückblick

Eine Reise durch die Vereinsgeschichte

Das heutige multifunktionale Schützenhaus stellt den Meilenstein der Vereinsgeschichte des Schützenvereins Buch dar. Schauen wir deshalb dankbar zurück auf die Anfänge des Vereins und erinnern uns an die Schützenkameraden, die ihn einst aus der Taufe gehoben haben.

1925

Durch den Württembergischen Sportbund kam 1925 der Anstoß für die Gründung von KK-Abteilungen bei den Veteranen- und Kriegervereinen. Daraufhin trafen sich die Gründungsmitglieder am 31.08.1925 zur Gründung einer KK-Abteilung.

Die Vorstandschaft des Gründungsvereins bestand aus dem 1. Vorstand Wendelin Köppel (Schwabsberg), dem Schießleiter Leonhard Eiberger (Schwabsberg) und dem Kassierer Johannes Gaab (Buch).

Für die neue Abteilung des Kriegs- und Veteranenvereins wurden gleich zwei Schießanlagen gebaut. Im Winter wurde in Schwabsberg, im Sommer auf der Rosswiese in Buch geschossen. Nach kurzer Zeit wurde der Schießbetrieb komplett nach Buch verlegt.



1927/1928

Am 09.10.1927 fand formell die Trennung vom Veteranen-Verein statt. Daraus folgte die eigenständige Gründung des Schützenvereins Buch. Der Verein ist dem Württembergischen Schützenverband beigetreten, der ihn mit Waffen und Munition unterstützte.

Die erste ordentliche Generalversammlung fand am 11.03.1928 mit den ersten Wahlen statt.

Gewählter Ausschuss:

Vorsitzender:
Josef Hutter (Buch)
Kassierer:
Philipp Rathgeb (Buch)
Schießleiter:
Alfons Vogler (Buch)
Ausschuss:
Franz Baier (Buch)
Karl Weiß sen. (Schwabsberg)





Die Vereinsfamilie ca. 1935

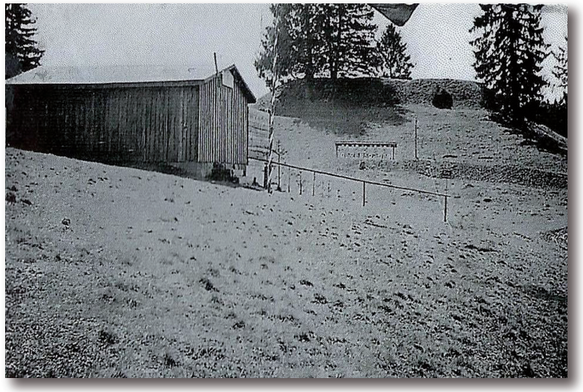

1934/1935

Der neue Schützenverein war hochmotiviert und hat einen neuen Schießstand am heutigen Standort Buschel gebaut.

Die neue Schießanlage wurde direkt mit einem Jubiläum eingeweiht. Viele Schützenkameraden und Gäste versammelten sich dazu.

Schon früh nahmen die Vereinsmitglieder sowohl an Preisschießen als auch an (Landes-) Wettkämpfen teil und organisierten Weihnachtsaufführungen. Ein buntes Vereinsleben war das Motto.



NS-Zeit: Das Vereinsleben im Dritten Reich

Während die Schützenvereine bisher in ihren Aktivitäten frei und ungebunden waren, so wurden ihnen im Dritten Reich vom Staat neue Aufgaben zugewiesen. Ertüchtigung des ganzen Menschen, Geländesport und Geländemärsche wurden vorgeschrieben. Das Protokoll vom 06.05.1939 berichtet sogar, dass der neu gewählte Vereinsführer durch den Sportverband und den Kreisleiter bestätigt werden musste.

Die verliehene Reichsbundfahne konnte im Rahmen des Festzugs zum Kreisschießen am 14.02.1937 in Ellwangen stolz präsentiert werden.

Mit dem Kriegsausbruch 1939 schrumpfte insgesamt die Zahl der aktiven Vereine. Während der Kriegszeit wurden die Vereinsmitglieder in den Kriegsdienst entsandt, weshalb auch kein Übungsschießen mehr stattfand. In den Jahresberichten wurde die Verbundenheit mit anderen Vereinen und eingezogenen Gemeindemitgliedern verdeutlicht. Insbesondere die Trauernachrichten von Gefallenen häuften sich.



Nach dem Ende des Krieges konnte man langsam wieder zum Alltag zurückkehren. Doch die Gefallenen im Kriegsdienst wurden nicht vergessen. Im Rahmen der Fahnenweihe 1955 wurde insbesondere der Gefallenen gedacht.

Wiedergründung 1953

Nach dem Ende des Zweiten Weltkrieges war allen Deutschen der Besitz und Gebrauch von Waffen auf alle Zeiten untersagt. Folglich ruhten auch alle sportlichen Aktivitäten der Schützenvereine. Erst nach langwierigen Verhandlungen mit den Siegermächten erlaubten die Alliierten wieder die Ausübung sportlichen Schießens. Darauf wurde im Jahre 1950 der Deutsche Schützenbund erneut gegründet.

Aufgrund des neuen Deutschen Schützenbundes kamen auch Stimmen hoch, die den Schützenverein Buch wieder aufleben lassen wollten. Daher traf man sich am 20.01.1953, um den Schützenverein Buch erneut aus der Taufe zu heben.

Da der Neugründung keine behördlichen Gründe entgegenstanden, konnte der Verein am selben Abend mit 41 Mitgliedern wiederbelebt werden.



Die vorläufige Vorstandschaft:
1. Vorsitzender:
Hugo Rathgeb
2. Vorsitzender & Schießleiter:
Franz Baier
Schriftführer:
August Fischer
Kassierer: Hans Barth
Ausschussmitglieder:
Josef Gaab, Kasper Rief

Der Neustart sorgte für viel Euphorie und Motivation bei den Mitgliedern. Schnell wuchs der Verein und das alte Vereinsheim wurde für die vielen Mitglieder und den großen Trainingseifer zu klein.

Deshalb beschloss man 1954, nur ein Jahr nach der Wiedergründung, dass ein neues Schützenhaus gebaut werden muss. Durch viele freiwillige Helfer und mehr als 300 unentgeltliche Arbeitsstunden konnte das Vereinsheim schnell fertiggestellt werden.



Fahnenweihe 1955

Neben dem neu erbauten Schützenhaus gab es auch den Wunsch nach einer eigenen Vereinsfahne. Nach langen Diskussionen konnte die neue, bis heute bestehende Vereinsfahne am 28.08.1955 in der Pfarrkirche Schwabsberg geweiht werden. Dieses wichtige Ereignis wurde reichlich gefeiert. Es gab ein großes Schützen- und Kinderfest und einen Festumzug. Die ganze Gemeinde half zusammen, um dieses besondere Ereignis zu feiern.



Bis heute hat der Verein diese Fahne. Im Jahre 2011 wurde sie aufgrund des hohen Alters restauriert, wodurch sie in neuem Glanz erstrahlt.





Bisherige Fahnenträger



Aktuelle Fahnenträger



Das Schützenhaus im Wandel der Zeit

Über die Jahre ist nicht nur der Verein, sondern auch das Vereinsheim stetig gewachsen. Mit vielen Helfern konnte das Schützenhaus im Laufe der Zeit ausgebaut werden.

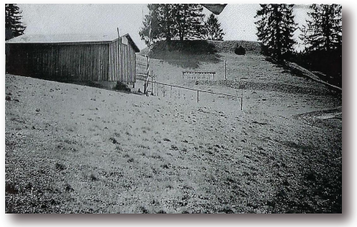

Die erste Anlage am heutigen Standort Buschel ab 1935 war nur ein Schießstand mit einer Hütte zur Aufbewahrung von Zubehör.



Erst nach der Wiedergründung entstand im Jahre 1954 das erste Schützenhaus.

Die Grundmauern dieses Gebäudes stehen bis heute und waren Grundlagen der weiteren Anbauten in den folgenden Jahren.





Der technische Fortschritt, die Veränderungen bei den Anforderungen an den Schießbetrieb und das wachsende Angebot des SV Buch haben immer wieder neue Baumaßnahmen über die Jahre mit sich gebracht.

Pünktlich zum 50-jährigen Vereinsjubiläum wurde der offene Schießstand für Luftgewehr fertiggestellt.





Über die Jahre hinweg wurde immer wieder an das bestehende Schützenhaus angebaut.

Lange Zeit musste das Wasser mit Milchkannen zum Schützenhaus gebracht werden. Erst am 07.12.1977 konnte das Abwasser über Rohre unter der Bahnlinie hindurch ablaufen. Nochmals drei Monate später am 11.03.1978 kam der erste Tropfen frisches Wasser im Schützenhaus an.





Eine der größeren Baumaßnahmen war der Bau der Luftgewehrhalle in den Jahren 1978 und 1979.











Knapp elf Jahre später wurde die Luftgewehrhalle um den Bühnenbereich erweitert. Zusätzlich wurde der Eingangsbereich und die Toiletten in den Jahren 1991-1993 ausgebaut.











50-jähriges Jubiläum 1975

Bereits vor einem halben Jahrhundert konnte das ebenso lange Bestehen des Vereins gefeiert werden. Das Festzelt war am Löhnlesberg aufgestellt worden. Aufgrund eines sehr starken Gewitterregens drohte das Fest ins Wasser zu fallen.

Dennoch gab es am Freitagabend zum Auftakt des Festwochenendes eine Bierprobe und den klassischen Hitzkuchen.

Trotz des anhaltenden Gewitters war beim bunten Abend am Samstag das Zelt rappelvoll. Das Programm mit den Alphornbläsern aus Pfronten, zwei Damen aus Funk und Fernsehen und der Musikkapelle aus Unterkochen sorgte für große Begeisterung.

Obwohl am Samstag noch lange gefeiert wurde, weckten die Alphornbläser am Sonntagmorgen um 6 Uhr das Dorf. Pünktlich zum Festumzug kam die Sonne heraus. Beim Umzug von der Wettegasse über die Dorfstraße und Landstraße zogen die 43 teilnehmenden Vereine zum Festplatz.

Den krönenden Abschluss fand das Festwochenende am Montag im Kinderfest der neu gegründeten Gemeinde Rainau.

Parallel zum Jubiläumsfest gab es ein großes Jubiläumspreisschießen mit 152 Schützen aus nah und fern.













75-jähriges Jubiläum 2000

Im Jahre 2000 durfte der SV Buch sein 75-jähriges Bestehen feiern. Bereits für die Vorbereitung dieses Events reiste eine Gruppe des Vereins unter der Führung des zweiten Vorstands Martin Deis nach Südtirol, um verschiedene Gruppen als Unterstützung für das große Fest zu gewinnen.

Das Jubiläumsjahr wurde mit einem Festakt begonnen, bei dem es verschiedene Reden von Politik und Schießsport sowie Ehrungen für besondere Verdienste der Vereinsmitglieder gab.

Wie bei Schützenvereinen üblich wurde zu diesem Jubiläum auch ein Preisschießen mit 300 Teilnehmern ausgerichtet. Neu war, dass das Festzelt auf dem Vereinsgelände aufgebaut wurde. Das Zelt mit 45 Metern Länge passte gerade so auf den dafür gepflasterten Parkplatz. Dadurch konnte das Jubiläum auch dort gefeiert werden, wo das Vereinsleben stattfindet.

Die Jubiläumsfeierlichkeiten krönten im großen Fest am Festwochenende. Am Freitagabend gab es eine Disko mit der Rockgruppe McLoud. Am Samstag kam Unterstützung aus Waischenfeld (Südtirol). An diesem bunten Abend gab es verschiedene Auftritte von einer Schuhplattler-Gruppe und vier Seppelmusikern, die zusammen 300 Jahre alt waren. Musikalische Unterstützung boten darüber hinaus der MV Dalkingen sowie die Völser Volksmusikanten.

Auch an diesem Sonntagmorgen wurde das Dorf mit Musikanten geweckt. Traditionell gab es einen großen Schützenumzug mit vielen verschiedenen Schützenvereinen, aber auch den örtlichen Rainauer Vereinen. Die Prominenz wurde mit Pferdekutschen durch das Dorf gefahren. Mit dem Fahneneinzug in das Festzelt endete der Festumzug. Im Zelt gab es anschließend noch die Siegerehrung des Preisschießens. Auch das 75. Jubiläum endete mit dem Kinderfest am Montag.



















Bauvorhaben der letzten 25 Jahre


2002 Grillplatz


2001 elektronische Anlagen




2003 Dachsanierung


2016 neuer Biergarten mit Zugangstür

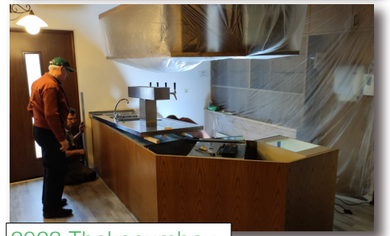
2023 Thekenumbau


2024 Mauerbau






2020 neuer Boden Wirtschaft und LG-Halle

Das größte Bauvorhaben in den letzten 25 Jahren war der Bau der KK-Halle 2006/07.

















Vereinsausflüge



1976 Pfronten



1989 Vogesen und Nordschwarzwald





1991 Dresden und Karlsbad



1984 Salzburg





Ski-Ausfahrten



1997 Spreewald und Berlin







2004 Gardasee



2006 San Remo / Monaco





2016 Lago Maggiore



2009 Kärnten



2023 Regensburg



Die letzten 25 Jahre

In den letzten 25 Jahren hat sich der Schützenverein Buch sehr gewandelt. Was als reiner Schützenverein begann, wurde mit den Jahren zu einem Mehrspartenverein mit breitem Angebot.

Das neue Jahrtausend begann mit dem Vorstandswechsel von Franz Baier zu Martin Deis. Mit diesem Wechsel kamen auch große Veränderungen im sportlichen Bereich. Der SV Buch stellte seine Schießstände zunächst von Handkurbel-Anlagen auf elektrische Seilzug-Anlagen um. Nur ein Jahr später entschied man sich dazu, vier vollelektronische Anlagen zu kaufen. Damit war man ein Vorreiter auf diesem Gebiet. Trotz der neuen Trainingsmöglichkeiten stieg die 1. Mannschaft von der Württembergliga in die Verbandsliga ab.

Doch im Breitensport gab es einen Aufschwung. Es wurden zwei neue Kindertanzgruppen und die Ladyfitness-Abteilung gegründet. Die Tanzgruppen nahmen an Tanzwettbewerben teil, die 2005 sogar im Schützenhaus stattfanden.



2006 war Bundestagspräsident Norbert Lammert im Rahmen einer CDU-Veranstaltung im Schützenhaus zu Gast. Im selben Jahr fand das erste HalloBin Turnier statt. Bis heute treffen sich Menschen von nah und fern, um an Halloween Binokel zu spielen.



Die größten Umbauten der letzten 25 Jahre waren neben kleineren Renovierungsarbeiten der Anbau der KK-Halle mit dem damit verbundenen Umbau der Wirtschaft und des Nebenraums. In die neue KK-Halle wurden sechs vollelektronische Meyton-Anlagen eingebaut. Die neue Halle mit einer Länge von 30 Metern machte das KK-Schießen angenehmer und wetterunabhängiger.

Nach der feierlichen Einweihung ereigneten sich 2008 und 2009 einige der größten Veranstaltungen in der Vereinsgeschichte. 2008 wurde das erste Mal Rock am Limes mit JBO organisiert. Zusätzlich fand am Sonntag das SWR4 Hörerfest am Schützenhaus statt. Zu diesem Großereignis kamen rund 5000 Besucher nach Buch.





An den großen Erfolg von Rock am Limes wollte man ein Jahr später direkt mit einer Wiederholung anknüpfen. Zu diesem Open Air Event kamen mehr als 3000 Besucher und feierten drei Tage lang.

Nicht nur auf Veranstaltungsebene war viel geboten, sondern auch schießsportlich ging es wieder bergauf. Die 1. Mannschaft wurde mit den Schützen Christian und Steffi Bauer, Tina Madronitsch, Nadine Roth und Franzi Möndel verstärkt. Gerade im Ligabereich waren die elektronischen Anlagen die Zukunft, weswegen der SV Buch elf neue Stände im LG Bereich anschaffte.



In dieser Zeit gab es einen Vorstandswechseln zunächst von Martin Deis zu Manfred Feifel und im Jahre 2015 zum aktuellen Vorstand Stefan Hutter.

Die letzten zehn Jahre waren vor allem durch den Aufstieg zunächst in die 2. und dann in die 1. Bundesliga geprägt. Dies ist bis heute der größte Erfolg in der Vereinsgeschichte.

Auch im Breitensport wurde das Angebot erweitert. Von der Gründung einer Yoga-Gruppe im Jahre 2015, gefolgt vom Radtreff im Jahre 2016 wurde vor allem für die jüngsten Vereinsmitglieder ein breites Angebot aufgebaut. 2019 wurden MamiFit und KidsFit ins Leben gerufen. Bis heute erfreut sich das KidsFit größter Beliebtheit.

Über die Jahre bildeten sich verschiedene Tanzgruppen. Von den insgesamt zehn Gruppen sind heute noch vier aktiv. Erst im Herbst 2024 bildete sich die neueste Tanzgruppe für die Jüngsten. Hier tanzen bereits Kinder im Alter zwischen drei und fünf Jahren und ergänzen damit das Angebot perfekt.

Corona hat 2020 auch den Schützenverein getroffen. Der Sportbetrieb in allen Bereichen war ausgesetzt und konnte nur langsam und sehr eingeschränkt stattfinden.



Doch in dieser Zeit waren unsere Mitglieder aktiv und boten viele Veranstaltungen „to go“ an. Der Adventskalender und die Faschingsgugg wurden so gestaltet, dass man sich die Veranstaltung nach Hause holen konnte. Auch die verschiedenen kulinarischen Aktionen wie Kirchweih, Hitzkuchen oder der Neujahrsgruß wurden mit Voranmeldung zum Abholen angeboten.



Zudem wurde die Zeit effektiv genutzt und der Parkettboden in der LG Halle renoviert sowie ein neuer Boden in der Wirtschaft verlegt. Zusätzlich wurde über ein Crowdfunding genug Geld gesammelt, um elf neue Meytonanlagen anschaffen zu können.

Als endlich der normale Sportbetrieb wieder aufgenommen werden konnte, waren alle froh zur Normalität zurückkehren und ihren Hobbys nachgehen zu können.

Mit dieser Normalität wurden Veranstaltungen wie der Rainauer Advent am Bucher Stausee oder das Seefest ins Leben gerufen, bei denen sich auch der SV Buch engagiert.

Mitgliederentwicklung:

1953:	41
1985:	246
2000:	329
2005:	408
2010:	454
2017:	393
2024:	444







Veranstaltungen


90 Jahre SV Buch


Aktionstag DEKRA


40 Jahre Ostalbkreis


Tanz in den Mai


Null Promille Party


Ball des Sports


Biathlon


Kinderfasching


Feuerwehrübung FFW Rainau


Oktoberfest

Großveranstaltungen

Der Schützenverein Buch hat 2008 Rock am Limes ins Leben gerufen. Am Sonntag fand das SWR4-Hörerfest ebenfalls in Buch statt. 2009 wurde Rock am Limes wiederholt. Diese Großveranstaltungen haben große Künstler wie Linda Feller, Uwe Busse, Mara Kayser, JBO, Polkawild, ELA, The Rubettes und Grave Digger ans Schützenhaus Buch gelockt.











SWR4-Hörerfest 2008







Vorstände und Beirat

Vorstände 1925 – 1945:

Wendelin Köppel	1925 - 1928
Josef Hutter	1928 - 1932
Philipp Rathgeb	1932 - 1939
Hugo Rathgeb	1939 - 1945

Vorstände nach Wiedergründung:

Hugo Rathgeb	1953 - 1964
August Fischer	1964 - 1967
Karl Deis	1967 - 1971
Josef Rathgeb	1971 - 1983
Erwin Deis	1983 - 1989
Franz Baier	1989 - 2001
Martin Deis	2001 - 2014
Manfred Feifel	2014 - 2015
Stefan Hutter	seit 2015

Fahnenträger	Christian Rief Markus Köppel Michael Köppel Tobias Hahn
Kassenprüfer	Gerhard Barth Guido Deis

Aktueller Beirat

1. Vorsitzender	Stefan Hutter
2. Vorsitzender	Steffen Abele
3. Vorsitzender	Patrick Gritsch
Kassiererin	Carola Sauter
Schriftführerin	Birgit Straub
Schießleiterin	Tina Madronitsch
Jugendleiterin	Lea Drmola
Schützen	Martin Abele Andrea Drmola Michael Kragler
Tanz	Laura Mayle Michaela Binder
Ladyfitness	Katrin Staudenecker
Männerfitness	Jochen Staudenecker
Beisitzer	Philipp Rathgeb Mathias Lechner

Jugendbeirat

1. Jugendleiterin	Lea Drmola
2. Jugendleiterin	Leonie Schmitz
Jugendsprecher	Bastian Schwarz
Schriftführerin	Pia Drmola
Beisitzerin	Lisa Schmid

Totengedenken

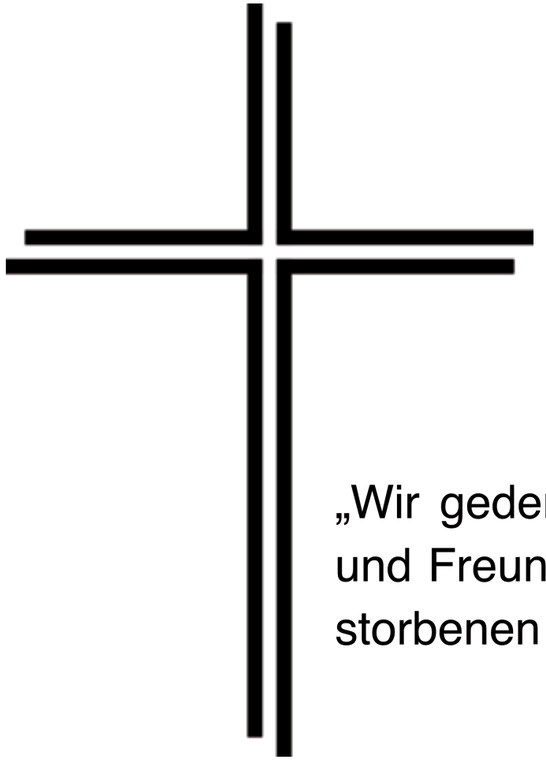

„Wir gedenken in Dankbarkeit und Freundschaft unserer verstorbenen Mitglieder“

Die Abteilungen stellen sich vor

Ehrenamt ist keine Arbeit, die nicht bezahlt wird. Es ist Arbeit, die **UNBEZAHLBAR** ist. ~ Franziska Scharpf

Vereine leisten einen wichtigen Beitrag zum gesellschaftlichen Miteinander. Sie sind ein Ort, an dem durch ein gemeinsames Hobby eine Gemeinschaft entsteht. Dabei muss sich ein Verein aber auch ständig weiterentwickeln und sich immer wieder auf sich ändernde Gegebenheiten einstellen. Um einen Verein zukunftsfähig zu halten, kommt es unter anderem auf die Mitgliedergewinnung und besonders auf die Jugendarbeit an.

Dies ist für einen Schützenverein nicht einfach. Wie in allen Vereinen lässt das ehrenamtliche Engagement immer mehr nach. Dazu kommt noch, dass Schützenvereine spätestens seit dem Amoklauf von Winnenden 2009 ein schlechtes Image haben. Der Umgang mit Waffen ist bei vielen Menschen verpönt. Aber auch gesetzliche Regelungen machen es einem Schützenverein nicht leicht: Das Schießen mit Luftdruckwaffen ist erst ab zwölf Jahren möglich. In diesem Alter sind Kinder und Jugendliche oft schon in anderen Vereinen aktiv und es fehlt Zeit für einen weiteren Verein.

Der Schützenverein Buch ist als reiner Schützenverein entstanden. Wie beim Lesen der "Reise durch die Vereinsgeschichte" deutlich wird, erkannte man relativ bald, dass der Verein auch für Nicht-Schützen attraktiv sein sollte. Der SV Buch möchte ein Verein sein, der ein breites Publikum anspricht.

Daher hat er sich in den letzten Jahrzehnten zu einem großen und erfolgreichen Mehrspartenverein entwickelt. Inzwischen bietet er für die ganze Familie attraktive Angebote. Die einzelnen Gruppierungen möchten sich auf den nächsten Seiten in folgender Reihenfolge vorstellen.

- Sportschießen
- Tanzen
- Frauengymnastik
- Männerfitness
- Ladyfitness
- KidsFit
- Radtreff
- Yoga
- Keysi
- Theater

Sportschießen

Schießen fasziniert viele Menschen, vor allem durch die hohe erforderliche Präzision. Der Deutsche Schützenbund (DSB) liegt mit über 1,3 Mio. Mitgliedern auf Platz 5 der größten Sportverbände Deutschlands. Im Luftgewehr muss ein Schütze auf eine Distanz von zehn Metern die „10“, einen Punkt mit einem Durchmesser von 0,5 mm, treffen. Idealerweise wird dies in einem Wettkampf 40x hintereinander geschafft, dann ist dies das Idealergebnis. Konzentration und Ruhe, der Einklang von Körper und Geist spielen dabei eine große Rolle. Auch sportlicher Ehrgeiz, Trainingsfleiß und Durchhaltevermögen müssen vorhanden sein, da sich die Ergebnisse oft nur langsam steigern lassen. Neue Entwicklungen in der Technik und den Bekleidungen führen zu immer höheren und präziseren Ergebnissen

Das Besondere am Schießsport ist, dass sich Frauen und Männer, Jung und Alt gemeinsam zum Training treffen und sich gegenseitig sportlich duellieren können. Es gibt keine Grenzen.

Aktuell gibt es beim Schützenverein Buch etwa 50 aktive und mehr als 20 Nachwuchsschützen. Die jüngsten Schützen mit dem Lichtgewehr sind sechs Jahre alt. Unser ältester aktiver Schütze Paul Sorg ist bereits 85 Jahre alt. Er ist seit über 50 Jahren beim SV Buch aktiv und nimmt immer noch an Meisterschaften und an den Wettkämpfen der Seniorenrunde teil.



Die Jungschützen mit Jugendleiterin Lea Drmola

Mitglieder im Jubiläumsjahr



Aktive Mitglieder



Erste sportliche Erfolge

In den Anfangsjahren wurde ausschließlich Kleinkaliber trainiert und an verschiedenen KK-Wettkämpfen teilgenommen.



Erst nach der Wiedergründung begann man mit dem Luftgewehr Training.

Einer der ersten Luftgewehr Wettkämpfe war das Jagstpokalschießen, ein Vergleichskampf mit den Nachbarvereinen SV Westhausen und SV Lauchheim.



Diesen Wettkampf gibt es bereits seit über 60 Jahren und er wird bis heute ausgetragen.

Eines der vielen Preisschießen fand im Jahr 1980 statt. Anlass war die Einweihung der neuen Luftgewehrhalle mit 20 Ständen. Bei dieser Veranstaltung nahmen über 300 Schützen und sogar Mitglieder der Nationalmannschaft teil.

Ebenso würdigte der Schützenkreis die guten Bedingungen in der Halle, sodass in den Folgejahren Kreisjugendlehrgänge und Kreisschießen in Buch ausgetragen wurden.

Sportlich wurde der SV Buch immer erfolgreicher. Mitte der 80er Jahre gelang der 1. Luftgewehrmannschaft der Aufstieg in die damals höchste Landesoberliga. Auch die KK-Mannschaft stieg in die Landesliga auf. Dazu kamen zahlreiche Erfolge bei Kreis- und Bezirksmeisterschaften.

So konnten bis dahin vier Schützen einen Einzeltitel bei den Württembergischen Meisterschaften erringen. Dies waren Birgit Straub, Barbara Hahn, Dunja Müller und Paul Sorg. Weitere Titel gab es in Mannschaftswettbewerben, häufig durch die Damenmannschaft mit Barbara Hahn, Claudia Madronitsch und Birgit Straub. Auch konnten sich bereits zwölf Schützen für die Deutschen Meisterschaften qualifizieren.

Der erste große Erfolg war der Sieg beim Er&Sie-Schießen 1995. In der Familienwertung konnten Anton Hahn, Barbara Hahn, Susanne Schoch und Martin Abele den 1. Platz erringen und wurden Bundessieger. Im Jahr 1997 erreichten sie den 3. Platz. Robert Stirner wurde mit dem Perkussionsgewehr 1999 Deutscher Meister (BDS).

2000 hatte der SV Buch fünf LG-Mannschaften (Landesoberliga, Bezirksklasse und 3x Kreisklasse), drei KK-Mannschaften (Landesliga, 2x Kreisliga) und eine Seniorenmannschaft am Start.



Neue Liga und neuer Modus

1997 hatte der DSB die Bundesliga eingeführt – ein neuer Modus für Wettkämpfe, der auch für Zuschauer spannender sein sollte. Von nun an gab es keine Streichergebnisse mehr. Bisher konnten bis zu sieben Schützen in der Mannschaft schießen, die besten vier Ergebnisse kamen in die Wertung. Fünf Schützen bildeten nun eine Mannschaft. Jeder Schütze trat direkt gegen einen Schützen des gegnerischen Vereins an und konnte im direkten Duell einen Punkt für seine Mannschaft gewinnen.

Dieser Modus wurde in den Folgejahren auch in niedrigeren Ligen eingeführt: 2001 im Württembergischen Schützenverband zunächst mit einer Württemberg-, einer Verbands- und einer Landesliga. Bis heute wird nach diesem Modus geschossen.

Der Schützenverein Buch wurde durch seine guten Ergebnisse in der Landesoberliga in die Württembergliga eingruppiert, musste aber bereits nach der ersten Saison in die Verbandsliga absteigen. In den folgenden Jahren verpasste Buch den Aufstieg zwei Mal knapp, obwohl einzelne Schützen sehr gute Ergebnisse erzielten.



Vor allem Tobias Bäuerle ist hier zu nennen. Er wurde 2004 Deutscher Vizemeister im Luftgewehrschießen der Männer und konnte diesen Erfolg 2005 gleich noch einmal wiederholen. Aber auch er konnte nicht verhindern, dass der SV Buch in der Saison 2004/2005 erneut absteigen musste – dieses Mal in die Landesliga.

Doch seine guten Ergebnisse hatten die Aufmerksamkeit anderer Vereine geweckt und Tobias erhielt das Angebot, in der Bundesliga für den SV Affalterbach zu schießen. Dieses Angebot konnte er aus sportlicher Sicht nicht ausschlagen. Für den SV Buch war sein Weggang ein herber Verlust und die erste Mannschaft musste in der folgenden Saison auch aus der Landesliga absteigen.

In den folgenden Jahren war der SV Buch nur noch im Bezirk zu finden. Auch die KK-Mannschaft konnte sich in der Landesliga nicht halten und stieg zunächst in die Bezirks-, später sogar in die Kreisliga ab.

Neuer sportlicher Ehrgeiz

2008 beschloss der SV Buch unter seinem damaligen Sportleiter und heutigen Vorstand Stefan Hutter neue Wege zu gehen. Durch die Einführung der Sportkommission (Schießleitung, Jugendleitung und drei Schützen) sollte das Training besser abgestimmt und sportliche Erfolge verbessert werden. Eine der neuen Maßnahmen war ein monatliches Training mit Armbrust-Landestrainer Anton Hirschle (SV Rosenberg). Im Schülerbereich waren zwei junge Talente vorhanden, die bestmöglich gefördert werden sollten. 2009 gab es bei den Deutschen Meisterschaften erste Erfolge: Louis Fürst wurde im Luftgewehr Schülerklasse Deutscher Meister, beim Shooty-Cup belegte der SV Buch mit Louis Fürst und Markus Köppel den 2. Platz. Dazu gewann Claudia Madronitsch zwei Silbermedaillen in der Damen-Altersklasse in den Disziplinen Zimmerstutzen und KK 100m.



2010 erfolgte dann der große Umbruch. Dem SV Buch war es gelungen eine Reihe von sehr guten Schützen für die neue Ligasaison zu gewinnen: Christian Bauer (ehemaliger Nationalmannschaftsschütze, 6. Platz bei den Olympischen Spielen in Sydney), Stephanie Bauer (Armbrust-Nationalmannschaft, 2006 Armbrust-Weltmeisterin), Nadine Roth (Armbrust-Nationalmannschaft, Vizeweltmeisterin in der Mannschaft), Franziska Möndel und Tina Madronitsch wechselten von anderen Vereinen zum SV Buch und bildeten die neue 1. Luftgewehr-Mannschaft. Der SV Buch hatte sich bereits damals ein hohes Ziel gesetzt: Bis 2015 sollte der Aufstieg in die 2. Bundesliga gelingen.



Dies gelang in den folgenden Jahren eindrucksvoll: Die 1. Luftgewehrmannschaft konnte nacheinander in die Landesliga, die Verbandsliga und die Württembergliga aufsteigen. Auch die nachfolgenden Mannschaften stiegen, beflügelt durch die Erfolge, in höhere Ligen auf. Der SV Buch hatte bis zu zehn Luftgewehr-Mannschaften am Start. Auch im KK-Bereich konnte die 1. Mannschaft in die Landesliga, die 2. Mannschaft in die Bezirksliga aufsteigen.



Der SV Buch nahm 2010 erstmals am DSB-Pokal teil und konnte sich auf Anhieb für das Finale qualifizieren.

Die Saison 2013/2014 war für den SV Buch sehr erfolgreich. Tobias Bäuerle kehrte aus der Bundesliga in die 1. Mannschaft des SV Buch zurück, nachdem sie in die Württembergliga aufgestiegen war. Zusammen mit ihm holte das Team den Meistertitel in der Württembergliga und schaffte den Aufstieg in die 2. Bundesliga. Das 2010 aufgestellte Ziel „Aufstieg in die 2. Bundesliga“ wurde bereits ein Jahr früher erreicht als erwartet. Die 1. KK-Mannschaft kam in der Landesliga auf Platz 4 – dies war die beste Platzierung, die der SV Buch bis dahin erringen konnte.

Auch beim DSB-Pokal-Finale war der SV Buch erfolgreich.



Im Duell mit den besten Mannschaften aus ganz Deutschland landete der SV Buch mit Platz 3 auf dem Podest – ein herausragender Erfolg in der Vereinsgeschichte. Die zweite Mannschaft belegte im selben Jahr den 9. Platz



SV Buch in der Bundesliga

In der ersten Saison in der 2. Bundesliga konnte der SV Buch gut mithalten und wurde Dritter. Schwieriger war es in der 2. Saison: der SV Buch musste nach Platz 7 in der Relegation um den Klassenerhalt kämpfen, schaffte dies aber eindrucksvoll (Einstellung des Vereinsrekords 1955 Ringe).

Stefan Hutter war mittlerweile zum Vorstand gewählt worden, sein Nachfolger als Sportleiter wurde Michael Köppel. Beiden war klar, dass die Mannschaft weiter verstärkt werden musste, um sich dauerhaft in der 2. Bundesliga halten zu können.



Für die folgende Saison konnten zwei neue Schützinnen verpflichtet werden: die Schweizer Nationalmannschaftsschützin Petra Lustenberger und Jana Knaier (Schlesinger) aus dem fränkischen Burglauer. Mit diesen Neuzugängen konnte der SV Buch in der Saison 2016/2017 den Meistertitel der 2. Bundesliga Südwest erringen und durfte an den Aufstiegswettkämpfen zur 1. Bundesliga teilnehmen.

Mit Ergebnissen von 1957 und 1959 Ringen wurde der SV Buch Vizemeister in der Relegation und stieg damit in die 1. Bundesliga auf.



Der Aufstieg in die 1. Bundesliga ist der größte Erfolg des SV Buch. Die Mannschaft bestand, abgesehen vom Ausländer, ausschließlich aus Hobby-Schützen, die auch zu Teilen aus der Jugendarbeit des Schützenvereins resultieren. Hinter einer solchen erfolgreichen Mannschaft steht ein aktiver und unterstützender Verein. Zu den verschiedenen Wettkämpfen ist immer ein leidenschaftlicher Fanclub dabei.

In der Saison 2017/2018 trat die 1. Mannschaft des SV Buch in der 1. Bundesliga an und galt als klarer Außenseiter. Nach zwei Niederlagen zum Start konnte der SV Buch gegen den SSVg Bri-



gachtal und den SSV Kronau seine ersten Siege holen und sich Hoffnungen auf den Klassenerhalt machen. Für den Heimkampf war das Bucher Schützenhaus zu klein – vor 350 Zuschauern wurden die Wettkämpfe in der Jagsttalhalle in Schwabsberg durchgeführt. Der SV Buch verlor gegen namhafte Gegner. In besonderer Erinnerung wird aber das Duell zwischen Petra Lustenberger und der KK-Olympiasiegerin (Rio 2016) Barbara Engleder (Bund München) bleiben. Beide hatten im Wettkampf 399 Ringe erzielt und mussten ins Stechen.

Petra musste sich erst im 3. Stechschuss geschlagen geben. Am Ende der Saison gelang dem SV Buch der Klassenerhalt.

In die Saison 2018/2019 startete der SV Buch mit sieben Niederlagen und hatte kaum noch Chancen auf den Klassenerhalt. Mit einer starken kämpferischen Leistung und vier Siegen zum Schluss konnte auch in dieser Saison der Klassenerhalt geschafft werden.



2019/2020 hatte der SV Buch dann einen prominenten Neuzugang. Da Petra Lustenberger nicht an jedem Wettkampfwochenende Zeit hatte, wurde beschlossen eine zweite Ausländerin in die Mannschaft zu holen. Der SV Buch konnte dazu die Luftgewehr-Olympiasiegerin von 2016 Virginia Thrasher (USA) gewinnen. Sie erzielte mit einem Schnitt von 398,25 Ringen sehr starke Ergebnisse, konnte aber den Abstieg des SV Buch nicht verhindern.



In der letzten Saison in der 1. Bundesliga hat das Team mit einem Mannschaftsergebnis von 1973 Ringen am 08.12.2019 einen neuen Vereinsrekord aufgestellt. Aber auch dieser konnte die Mannschaft nicht zum Sieg führen und somit war der Klassenerhalt nicht mehr zu erreichen.

Nach drei Jahren in der 1. Bundesliga musste der SV Buch in die 2. Bundesliga absteigen.



Dort hält er sich bis heute,aktuell in der Besetzung Pernille Nor-Woll (Norwegen), Anna Nagybanyai-Nagy (Ungarn), Petra Lustenberger (Schweiz), Tamara Kleinle, Stephanie Bauer, Markus Köppel, Sabrina Raible, Tobias Bäuerle und Louis Fürst.

In der Saison 2024/25 war es in der 2. Bundesliga sehr knapp. Die Mannschaft hat im letzten (Stech-)Schuss der Saison die Meisterschaft nur knapp verpasst und fiel aufgrund der sehr engen Tabelle auf Platz 4 zurück.

Bereits während der Saison konnte Pernille Nor-Woll einen neuen Vereinsrekord mit 400 Ringen aufstellen.



In der Saison 2024/25 waren die Mannschaften in folgenden Ligen aktiv:

1. Mannschaft:
2. Bundesliga Platz 4

2. Mannschaft:
Württembergliga Platz 4

3. Mannschaft:
Verbandsliga Platz 5

4. Mannschaft:
Regionsoberliga Platz 1

5. Mannschaft:
Regionsliga Platz 3

6. Mannschaft:
Kreisklasse Platz 5

Dazu sind in der Seniorenrunde zwei Mannschaften am Start (Plätze 1 und 11) und in der Jugendrunde eine Mannschaft (Platz 1).

Im KK-Bereich hat die 1. Mannschaft in der Landesliga 2024 eine starke Saison geschossen und den 2. Platz belegt. Die 2. Mannschaft ging in der Regionsliga an den Start und wurde dort 4.

Neben den Erfolgen im Ligabereich darf nicht vergessen werden, dass Schützen des SV Buch regelmäßig bei den Deutschen Meisterschaften des DSB an den Start gehen und dort in den letzten Jahren zahlreiche Medaillen gewinnen konnten.

Folgende Schützen gewannen für den SV Buch den Titel bei den Deutschen Meisterschaften:

1995: Er&Sie-Schießen
Anton Hahn, Barbara Hahn, Susanne Schoch, Martin Abele

2005: Nadine Roth
Zimmerstutzen Damenklasse

2009: Louis Fürst
Luftgewehr Schüler

2010: Claudia Madronitsch
KK 100m Damenaltersklasse

2012: Claudia Madronitsch
ZiStu Damenaltersklasse

2014: Claudia Madronitsch, Franziska Möndel, Nadine Roth
Zimmerstutzen Mannschaft

2019: Amelie Hornung
LG 3-Stellung Schüler

2019: Marius Petter
Luftgewehr Schüler

2021: Adrian Stummvoll
Luftgewehr Jugend

Dazu gab es weitere Silber- und Bronzemedaillen durch Tobias Bäuerle, Kurt Rieth, Nadine Roth, Louis Fürst, Claudia Madronitsch, Birgit Straub, Evelyn Keller, Franziska Möndel, Markus Köppel, André Link, Marco Appenzeller, Pia Drmola, Amelie Hornung, Adrian Stummvoll, Marius Petter und Moritz Gelbing.

Des Weiteren haben wir mit Lea Drmola eine erfolgreiche Nachwuchsschützin im Bereich der Armbrust. Seit 2021 verstärkt sie die Armbrust Nationalmannschaft mit der Armbrust 10m, seit 2023 auch mit der Armbrust 30m International. Damit folgt sie Louis Fürst, der bereits seit 2010 mit der Nationalmannschaft auf internationalen Wettkämpfen vertreten ist.







Könige

Schützenkönig: Tobias Bäuerle

Schützenkönigin: Marianne Vesel

Jugendkönigin: Pia Drmola



Buch I



Buch II



Buch III



Buch IV



Buch V



Buch VI

Tanzen

Im August 1994 schrieb eine Gruppe sportbegeisterter Damen Geschichte, als sie die erste Jazztanzgruppe beim Schützenverein Buch gründete. Was als enthusiastisches Unterfangen begann, entwickelte sich schnell zu einer festen und begeisternden Instanz im Verein. Von Anfang an war das Ziel klar: Spaß an den Rhythmen des Tanzes zu vermitteln und diese Leidenschaft mit anderen zu teilen.

Im Laufe der Jahre wuchs der Jazztanzbereich des SV Buch stetig an und wurde für viele Mädchen und Frauen zur beliebten Anlaufstelle des Vereins. Weitere Tanzgruppen entstanden, die dasselbe Ziel verfolgten. Es gab viele verschiedene Gruppen in verschiedenen Altersbereichen, die sich zusammenschlossen, neu gründeten oder sich auflösten.

Neben den regelmäßigen Veranstaltungen finden auch immer wieder gruppenübergreifende Aktionen statt. So nahmen im Jahr 2021 die Gruppen Generation Now, NoNames und Dancing Queens an der „Dance-Challenge“ des deutschen Turnerbundes teil. Das eingereichte Video wurde von einer Fachjury sowie den Zuschauern bewertet. Die zehn besten Videos, wozu auch der Beitrag des SV Buch zählte, wurden anschließend bei Sportdeutschland TV gezeigt.



NoNames

Unter anderem wurden vor etwa 20 Jahren zwei Kindertanzgruppen ins Leben gerufen: die "Coolen Kids" und die "Wilden Hühner", die damals Kinder ab sieben Jahren für das Tanzen begeisterten.

Vor etwa zehn Jahren entstand aus diesen beiden Gruppen, aufgrund von personellen Veränderungen, die Gruppe der "NoNames", der heute neun aktive Tänzerinnen im Alter zwischen 22 und 28 Jahren angehören. Seit ihrer Entstehung wurde die Gruppe anfangs von Bettina Ehrensperger trainiert und von Anna Anlauf übernommen, wobei die Tanzmädels maßgeblichen Einfluss auf die Choreografien und Musikwahl haben. Auch die Mottowahl und die Entscheidung über die dazu passende Musik werden gemeinsam besprochen und diskutiert, was die Begeisterung für den jährlich anstehenden großen Showtanz bei allen Beteiligten weiterwachsen lässt. Ebenfalls liegt die Wahl der Kostüme in der Verantwortung der Gruppe.

Anfangs beschränkten sich die Auftritte auf vereinsinterne Veranstaltungen, wie den Kinderfasching oder die Weihnachtsfeier. Doch schon bald wurden die NoNames um Gastauftritte bei anderen Vereinen oder in benachbarten Gemeinden gebeten. Heute sind sie sogar über die Grenzen des Ostalbkreises hinaus bekannt. Die Gruppe tanzt mittlerweile bei Faschingsbällen und Veranstaltungen im Ostalbkreis.

Seit einem Vierteljahrhundert erobert die Tanzgruppe des Schützenvereins die Bühnen und Herzen der Menschen. Doch hinter den glanzvollen Auftritten verbirgt sich weit mehr als nur „Tanz“. Die wöchentlichen Trainingseinheiten, die jeden Dienstag im Schützenhaus in Buch von 19:00 bis 20:30 Uhr stattfinden, haben aus einer Gruppe von Tänzerinnen enge Freundinnen gemacht, die nicht nur auf der Bühne, sondern auch im Alltag füreinander da sind. Nach dem Training versammeln sie sich gerne, um über bevorstehende Auftritte und Aktivitäten zu sprechen.



Dancing Queens

Im September 2009 wurde von Ann-Kathrin Deis und Tanja Hahn eine neue Tanzgruppe – die Dancing Queens – ins Leben gerufen. Begonnen wurde mit acht Mädels. Schnell wuchs die Gruppengröße auf zehn Kinder an, denen beim wöchentlichen Training der Spaß an der Bewegung und dem Tanz nähergebracht wurde. Die erlernten Choreografien wurden bei verschiedenen vereinseigenen Veranstaltungen wie bspw. dem Kinderfasching, aber auch in verschiedenen Altersheimen oder dem Tanz in den Frühling in Aalen zum Besten gegeben.

Im Jahr 2012 gab Tanja Hahn ihren Trainerposten an Laura Mayle ab. Ein Jahr später, im Jahr 2013, beendete Ann-Kathrin Deis ihre Trainerkarriere und übergab an Michaela Binder. Ein erstes großes Highlight, das unter der neuen Leitung des Trainerduos auf der Agenda stand, war die Landesgartenschau in Schwäbisch Gmünd im Jahr 2014. Zudem wartete jährlich ein bunt gemischtes Auftrittsangebot auf die Tänzerinnen. Hierfür wurden stets fleißig neue Schrittfolgen erlernt und eingeübt.

Dabei veränderte sich die Gruppe der Tänzerinnen über die Jahre immer wieder. Inzwischen gehören der Gruppe neun Tänzerinnen der Jahrgänge 2006-2009 an, die jeden Donnerstag von 18:00-19:30 Uhr die Choreografien der Trainerinnen einstudieren. Hierbei steht die Geschichte, die tänzerisch erzählt und zum Ausdruck gebracht wird und die Zuschauer in eine andere Welt entführt, im Fokus. Neben vereinseigenen Veranstaltungen ist die Gruppe auch auf zahlreichen Bühnen in der Umgebung vertreten. So tanzen die Dancing Queens im Sommer auf verschiedenen Showtanzbühnen wie den Muffigeltagen, den Wasseralfinger Festtagen, den Ellwanger Heimattagen oder den Reichsstädter Tagen.

Nach der Sommersaison steht dann neben Fitnesseinheiten die Vorbereitung auf die fünfte Jahreszeit bevor, bei dem die Gruppe das Publikum jedes Jahr mit neuen Choreografien begeistert.



Boom

Im Herbst 2019 startete die Showtanzgruppe 'BOOM' unter der Leitung von Martina Hutter mit vier Kindern im Alter zwischen vier und fünf Jahren. Jetzt, im Sommer 2024, sind es bereits 15 Kinder im Alter zwischen sechs und zehn Jahren, die mit den beiden Trainerinnen Martina Hutter und Isabell Stengel verschiedene Choreografien einstudieren.

Es werden jedes Jahr bis zu drei Tänze einstudiert: ein Showtanz für die Faschingssaison, ein Sommertanz und ein Auftritt für die Weihnachtszeit.

Neben den Auftritten bei Veranstaltungen des SV Buch treten die jungen Tänzerinnen auch bei anderen Veranstaltungen wie beim Seefest Rainau, den Heimattagen Ellwangen oder beim Kinderfasching anderer Vereine auf. Besonders viel Freude ist es für Jung und Alt, wenn die Tänze auch im Seniorenhaus Rainau oder auf den Seniorennachmittagen präsentiert werden.

Zusätzlich zu dem Tanztraining werden immer wieder auch Bewegungsspiele, Zirkeltraining, Rhythmusübungen oder Bewegungsspiele im Freien angeboten.

Einmal in der Woche hat die Gruppe einfach eine Stunde lang Spaß zusammen und fördert dabei Teamgeist, Mobilität, Motorik, Takt- und Rhythmusgefühl.



Wilde Bande

Seit Oktober 2024 gibt es eine neue Tanzgruppe. Unsere Kleinsten im Alter zwischen drei und vier studieren unter der Leitung von Celina Hersacher und Sabrina Jordan kleine Tänze ein. Hierbei steht das Erlernen von leichten Schrittfolgen, die Stärkung des Rhythmusgefühls und der Koordination im Vordergrund.



Überblick über die bisherigen Tanz-Gruppen

Jazztanzgruppe	1994-2015	
Young Generation	2001-2022	Ab 2015 Generation Now
Wilde Hühner	2002-2005	Ab 2005 Coole Kids
Happy Devils	2007-2015	Ab 2015 Generation Now
Coole Kids	Seit 2005	Ab 2015 NoNames
United Girls	Seit 2005	Ab 2015 NoNames
Dancing Queens	Seit 2009	
New Style	2016-2020	
Crew Six	2017-2018	
BOOM	Seit 2019	
Crazy Dancers	2020-2022	
Wilde Bande	Seit 2024	

Die letzten 25 Jahre haben gezeigt, dass der (Jazz-) Tanz beim SV Buch nicht nur eine Tanzgruppe, sondern eine lebendige Gemeinschaft ist, die durch ihre Leidenschaft für den Tanz und ihre energetischen Auftritte die Herzen vieler Menschen erobert hat. Mögen die kommenden Jahre genauso erfolgreich sein wie die Vergangenen!

Frauengymnastik

Die Frauengymnastikgruppe des Schützenvereins Buch wurde 1975 zum 50-jährigen Bestehen des Vereins gegründet. Die Frauen der Gymnastikgruppe treffen sich seither regelmäßig einmal wöchentlich. Zuerst in der alten Schule in Buch und seit 1979, nach dem Anbau einer gut ausgestatteten Halle, im Schützenhaus.

Im Laufe der Jahre wurde aus Gymnastik, bei der sportliche Fitness im Vordergrund stand, Gesundheitssport, bei dem folgende Schwerpunkte zugrunde liegen: „Bauch“, „Beine“, „Po“ und „Rücken“.

Von anfangs 32 Teilnehmerinnen im Alter von 30–65 Jahren sind heute noch 12-15 sportlich aktive Frauen im Alter von 40-85 Jahren der Gruppe zugehörig. An dieser Stelle gedenkt die Frauengymnastikgruppe derer, die uns bereits durch ihren Tod verlassen haben.

In den heutigen Übungstunden werden folgende Bereiche ausgeführt:



Aufwärmen der Muskulatur, Herz-Kreislauf-Übungen, Faszientrainig, Rückengymnastik und Entspannung.

In den Sommermonaten werden bei schönem Wetter die Trainingsstunden oft im Freien abgehalten, dabei wechseln sich dann Walking und gymnastische Übungseinheiten ab. Fahrradtouren, Kneippen und Wanderungen gehören ebenfalls zu den sportlichen Aktivitäten.

In früheren Jahren beteiligte sich die Gruppe mit Aufführungen bei den Gauturntagen und beim Frauenbundfasching.

Seit 1975 waren Frau Stegmaier, Frau Merker, Rita Barth, Luitgard Barth und Frau Stark für interessante und abwechslungsreiche Übungsstunden verantwortlich. Seit 1986 leitet Karola Schneider mit tatkräftiger Unterstützung von Maria Hahn die Übungsstunden.

Männerfitness

Seit seiner Gründung im Jahr 1995, auf Initiative des Vorstands Franz Baier und Guido Deis hin, hat sich das Männerfitness zu einer festen Institution des Schützenvereins Buch entwickelt, die bis heute auf positive Resonanz stößt.

Die wöchentlichen Trainingseinheiten, zunächst von Guido Deis, nun von Trainerin Anna Anlauf, finden in der Luftgewehr-Halle im Schützenhaus statt, werden aber im Sommer gerne auch nach draußen verlagert.

Der Hauptfokus des Trainings liegt auf Ausdauer und Kräftigung, insbesondere der Beine und des Oberkörpers – wobei vor allem die Rückenmuskulatur immer wieder besonders trainiert wird, um auch im Alter weiter fit und aktiv sein zu können. Mit diesem ausgewogenen Mix aus Herz-Kreislauftraining und Krafttraining werden somit immer nahezu alle wichtigen Muskelgruppen funktionell und schonend trainiert. Das Training verfolgt damit keinen übertriebenen Leistungsgedanken, sondern dient vielmehr als ausgleichendes Programm zum stressigen Alltag, wobei die Beweglichkeit erhalten und Muskeln aufgebaut werden sollen. Jede Trainingseinheit endet daher mit ausgedehntem Stretching und Dehnen, um Muskelkater vorzubeugen und die Flexibilität aufrechtzuerhalten.

Es ist die gesunde Mischung, welche die Gruppe, deren Altersspanne von 30 bis 65 Jahren reicht, jeden Donnerstagabend zusammenbringt und viel Spaß und Freude bringt.

Neben dem Training stehen auch traditionelle Fahrradtouren mit gemütlichem Ausklang und gemeinsame Kegelabende auf dem Programm, die die Gruppe im Laufe der Jahre zusammengeschweißt und neue Mitglieder angezogen haben. Das Männerfitness hat sich als Ort des Ausgleichs, der Gemeinschaft und des Wohlbefindens etabliert und freut sich auf viele weitere erfolgreiche Jahre.



Ladyfitness

Das Angebot im Breitensport wuchs im Schützenverein Buch stetig weiter. So gibt es seit inzwischen 23 Jahren auch das Ladyfitness, da der Zuspruch in der Frauengymnastikgruppe immer größer wurde und man sich für eine zweite Gruppe entschied. In den Anfangsjahren ab 2002 stand Step Aerobic im Fokus der Trainingseinheiten. Geleitet wurde die Gruppe von Patricia Feifel und Maria Briel-Deis. Im Laufe der Jahre übernahm Patricia Feifel allein die Trainingsstunden und gab die Leitung 2019 an Laura Mayle und Katrin Staudenecker ab. Durch diesen Trainerinnenwechsel änderte sich auch die Richtung der Sporteinheiten.

Inzwischen startet jede Trainingsstunde mit abwechslungsreichen Fitnesstänzen. Bei mitreißender Musik wird die Koordination und insbesondere die Ausdauer gefördert. Der zweite Teil des Trainings ist durch ein schweißtreibendes Intervalltraining geprägt, bei dem abwechselnd Bauch, Beine, Po, Arme und Rücken trainiert werden.

Den Teilnehmerinnen sind neben den immer montags stattfindenden Trainingsstunden gemeinsame Aktionen von großer Bedeutung. Die Sommerpause und weitere Ferien werden sehr gerne für gemeinsame Walkingrunden mit abschließenden Einkehrmöglichkeiten genutzt. In den Wintermonaten werden die Walkingrunden durch gemütliche Glühweinwanderungen ersetzt. Ebenso besuchen die Ladys hin und wieder Kurse in Fitnessstudios, um Einblick in andere Sportrichtungen zu erhalten.

Jeder darf kommen, aber keiner ist verpflichtet. Das ist das Motto des Ladyfitness. Dadurch bekam die Gruppe in den letzten Jahren stetigen Zuwachs durch sportbegeisterte Frauen aus den Nachbargemeinden Rainaus, sowie aus umliegenden Orten wie Abtsgmünd, Onatsfeld, Wasseralfingen oder Aalen. Auch die Altersspanne der Trainierenden reicht von 20 bis 50 Jahren, wodurch sich jede sportbegeisterte Frau angesprochen fühlen darf, diesem Angebot des SV Buch nachzugehen.



KidsFIT

In den vergangenen Jahren wurde zunächst ein Mutter-Kind-Turnen für die jungen Mütter und ihre Kinder angeboten. Im Herbst 2021 wurde durch die Übungsleiterinnen Sabrina Jordan und Celina Hersacher das Eltern-Kind-Turnen als KidsFIT erneut aufgenommen.

20 Kinder mit Begleitperson treffen sich jeden Montag von 16.00–17.00 Uhr im Schützenhaus zum gemeinsamen Training, wenn es heißt „KidsFIT–mach mit!“. In den Turnstunden werden neben Spaß an der Bewegung vor allem die Koordination, Motorik und Aufmerksamkeit gefördert und trainiert. Gemeinsam mit den Eltern werden verschiedene Dinge wie Springen, Hüpfen, Klettern, Balancieren oder Werfen erlernt und geübt.

Jede Trainingsstunde hat ein besonderes Thema, das zu Beginn kurz besprochen wird. Anschließend geht es zum gemeinsamen Aufwärmen mit verschiedenen Bewegungsübungen zu passender Musik, um alle auf die Stunde einzustimmen.

Danach gibt es einen gemeinsamen „Rundgang“ durch den aufgebauten Parcours. Für den Rest der Stunde dürfen sich alle nach Lust und Laune an den verschiedenen Stationen austoben, wobei immer wieder Partnerübungen mit den Eltern oder Spiele zum Thema zwischendurch für Abwechslung zum Parcours sorgen.

Zu besonderen Anlässen wie Halloween, Weihnachten, Fasching oder Ostern werden die Stunden passend gestaltet und die Turnerinnen und Turner hin und wieder mit einer kleinen Überraschung verwöhnt. Bei schönem Wetter im Sommer wird auch der Platz vor dem Schützenhaus oder der Garten für Outdoor-Einheiten mitgenutzt.



Radtreff

Im Jahr 2016 wurde der Radtreff, geleitet von Jürgen Drmola, neu ins Vereinsprogramm aufgenommen. Von Mai bis September trifft sich seither die Gruppe immer freitags um 18 Uhr am Schützenhaus. Von hier aus starten die wechselnden Touren, die meist nach ca. zwei Stunden und 25 bis 35km rund um Buch wieder am Vereinsheim enden.

In unserem schönen Biergarten können die Radler den Abend gesellig bei einem isotonischen Getränk ausklingen lassen.

Es werden auch Mehrtagestouren geplant mit Übernachtungen und gemütlichem Beisammensein.

Im Radtreff gibt es sowohl eBike-Fahrer als auch klassische Radfahrer, die auf elektrische Unterstützung verzichten.

Jeder ist ganz herzlich willkommen!







Yoga

Seit 2015 bietet der Schützenverein Buch auch einen Yoga-Kurs für Mitglieder und Nichtmitglieder des Vereins an. Elisabeth Schlosser, eine anerkannte und zertifizierte Yogalehrerin, leitet seither diese Kurse. Zuerst fanden die Kurse im Schützenhaus Buch statt. Aufgrund terminlicher Überschneidungen wurde der Yoga-Kurs dann in das Dorfhaus Buch verlegt. Das jährliche Angebot umfasst drei Kurse, die immer montags von 19.15–20.45 Uhr mit maximal 13 Teilnehmern durchgeführt werden.

Die Übungen sind sehr effektiv und für alle Altersgruppen geeignet. Sie berücksichtigen immer auch den körperlichen Zustand jedes einzelnen Teilnehmers. Yoga fördert die Flexibilität und das Körperbewusstsein durch das Erlernen von unterschiedlichen Asanas und verschiedener Atemtechniken.

Jede Stunde beginnt mit der Anfangsentspannung / Meditation und endet mit einer Tiefenentspannung.

Elisabeth Schlosser ist bei den Krankenkassen anerkannt. Somit können die Kursgebühren über diese abgerechnet werden. Neu beginnende Kurse werden im Gemeindeblatt bekanntgegeben, sodass es Frauen als auch Männern, Jung und Alt, möglich ist, sich anzumelden.



Keysi

Seit 2018 kann man beim SV Buch die Selbstverteidigung KEYSI erlernen. Zunächst werden Aufwärmübungen und Konditionsübungen gemacht, um danach die Techniken zur Verteidigung, bestehend aus Pratzentraining, Fuß- und Ellbogentechnik, Nahkampf, Bodenkampf und Ringen zu trainieren und perfektionieren.

Theater

Bereits in den 50er Jahren, ab der Wiedergründung, führte die Theatergruppe im Gasthof Kreuz jährlich Dramen als 3 Akter auf, meist gefolgt von einem kurzen Lustspiel.

Nach dem Hallenbau war die Truppe um unseren damaligen Regisseur und ehemaligen Vorstand Erwin Deis bei den verschiedenen Veranstaltungen im Schützenhaus aktiv. Gespielt wurden vor allem Einakter und kleinere Sketche, die aber damals schon ein beachtliches Niveau vorzuweisen hatten.

Seit 1994 tritt die Laienspielgruppe mit Erfolg in separaten Theaterabenden in der Vorweihnachtszeit auf. Unsere Regisseure verstanden es immer wieder, die geeigneten Lustspiele zu finden und die Akteure hervorragend in Szene zu setzen.

Egal, ob das Stück im ländlichen Raum oder im Berlin der 30er Jahre spielt - die Laienspieler meistern alle Genres. Die Nachwuchsgruppe hat für die Weihnachtsfeiern auch bereits Stücke einstudiert und vorgeführt. Was aber wäre ein gutes Theaterstück ohne die dazugehörigen Dinge, die das Gesamtbild abrunden?



So werden keine Kosten und Mühen gescheut, um immer im richtigen Outfit auf der Bühne zu stehen. Auch die Möbelstücke werden entsprechend des Stückes und des Zeitrahmens ausgesucht. Und mit unseren Bühnenbildnern hat die Theatergruppe Meister ihres Fachs in ihren Reihen!





Unsere Regisseure:

Erwin Deis	1994 - 2006
Martina Hersacher	2007 - 2013
Manfred Feifel	2014 - 2018
Martina Hersacher	2021




















SV BUCH
1925
2025
Schützenverein Rainau - Buch
JUBILÄUMS-
PREISSCHIESSEN
10.05.-25.05.2025
PREISE IM GESAMTWERT VON ÜBER 25.000 €
Walther LG400-E Anatomic
Feinwerkbau LP P 8X
Capapie Maßjacke
Schießzubehör
Fernseher
Beamer
LG
LP
LG AUFLAGE
LP AUFLAGE
Anmeldung & weitere Infos
@sv_buch_1925
www.schuetzenverein-buch.de
Schützenverein Buch
SHOOTING EQUIPMENT
Feinwerkbau
Caracho
Makes it Easy
WALTHER
TEC-HRO
shooting equipment
MESHPRO


VR-Bank Ellwangen
anders. besser. attraktiv.
WIR GRATULIEREN ZUM JUBILÄUM.
MORGEN KANN KOMMEN.
Wir machen den Weg frei.
WIR MACHEN DEN WEG FREI
FÜR EINE DIGITALE WELT, IN DER
WERTVOLLE TRADITIONEN WEITERLEBEN
– WIR LEBEN FÜR BANKGESCHÄFTE
VON MENSCH ZU MENSCH.
www.vrbank-ellwangen.de



EINKAUFSERLEBNIS AUF ÜBER 1000 m²
Josef-Eigner-Straße 1· 86682 Genderkingen/Rain
Tel: 09090 9679-0 · www.lechtaler.de

Lechtaler
Dirndl & Tracht seit 1976

Intensivpflege | Ambulante Pflege | Pflege in Wohngruppen



Wir bieten mehr als nur Pflege!

LEBENSWERT
Intensivpflege by Korian

Intensivpflegedienst Lebenswert GmbH
Max-Eyth-Straße 54 | 73479 Ellwangen
Tel.: 07961 9339930 | info@ipd-lebenswert.de
www.intensivpflege-lebenswert.de

GAAB GmbH & Co.KG

Sandwerk - Schottervertrieb

Quarzsandwerk | Bau- und Kabelsande | Erdarbeiten
Schotter- und Kiesumschlag | Natursteine

07961 7761
gaab.gmbh@enmail.de
gaab-sandwerk.de



Aalener Straße 25, 73492 Rainau-Buch

auto haussmann aalen

Inh. Jörg-Oliver Schäfer e.K.
Oesterleinstraße 18 • 73430 Aalen • 07361 - 96600
www.auto-haussmann.de • info@auto-haussmann.de

Webasto Feel the Drive
HUMBAUR

- Neuwagen
- Tageszulassungen
- Gebrauchtwagen
- Wohnmobile
- Young- und Oldtimer
- Finanzierung und Leasing
- Vermietung PKW, Anhänger, Transporter und 9-Sitzer
- HUMBAUR Exklusiv-Partner
- Webasto-Partner

- Kundendienst nach Herstellervorgaben
- Bremsen und Ersatzteile
- Reparaturen (Motor, Getriebe, Elektronik usw.)
- Unfallinstandsetzung und Lackierung
- Glas-Scheibentausch
- Kalibrierung Kamera- und Radarsysteme
- Achsvermessung und Spureinstellung
- Automatikgetriebe-Spülung
- Klimaanlagen-Service und Standheizungen
- Räder- und Reifenservice
- HU/AU täglich bei uns im Hause







Chapeau!

Wir gratulieren zu 100 Jahren Schützenverein Buch.

Mercedes-Benz

widmann

Autohaus Bruno Widmann GmbH & Co. KG , Autorisierter Mercedes-Benz PKW und Transporter Verkauf und Service
in Aalen, Ellwangen, Crailsheim, Schwäbisch Hall und Künzelsau, mit Vertriebsstützpunkten in Ansbach und Rothenburg o.d.T.
73479 Ellwangen, Veit-Hirschmann-Straße 2, Telefon 07961 9033-0, widmannbewegt.de





Wir gratulieren dem Schützenverein Buch zum 100- jährigen Vereinsjubiläum!

Stetter SERVICE

Die F. J. Stetter GmbH – Pionier und Spezialist für alle Maßnahmen im Bereich der Bodenverbesserung und Bodenverfestigung.

Leistungsstarke Technik mit motiviertem Fachpersonal bringen Ihnen maximalen Gewinn- sprechen Sie uns an!

Wir machen für Sie Boden – Gut ®

F. J. Stetter GmbH
Kreuzgasse 1
73492 Rainau-Buch

Tel.: 07961 9125-0
Fax: 07961 9125-19
info@stetter-boden.de
www.stetter-boden.de

Find us on Facebook



Schmid

MAYER SÄGEWERK GmbH & Co. KG

röttinger MEISTER DER ELEMENTE

ILG Reinigungstechnik

Metzgerei + Partyservice Ilg Rainau-Saverwang

Bäckerei Maier

TESK

Handels- und Gewerbeverein rainau

Der HGV Rainau gratuliert dem Schützenverein Buch zum 100-Jährigen Jubiläum!

Raiffeisenbank Westhausen eG

Gasthof Goldenes Lamm
...gepflegte Gastlichkeit direkt am UNESCO Welterbe Limes!

WALTHER



Holz erleben

SCHMID

Schloßstraße 11
73450 Ohmenheim
Tel. 07326/50127
Mobil 01705571775
info@Schmid-Holzerleben.de

Ausstellung und Büro:
Schloßstraße 11
(nach Termin-vereinbarung)

› Die Welt der Türen
- CPL Oberflächen
- moderne Weißlacktüren
- Echtholztüren
- Ganzglastüren
- Rauch und Brandschutztüren

› Moderne Wand und Deckenverkleidungen
Kork, Altholz, Spaltholz, Designstein

› Bodenbeläge
- Ausbau und Entsorgung von Bodenbelägen
- Sanierung vom Estrich mit modernen Schleif- und Fräsmaschinen, bis zur Verlegung von Ihrem neuen Boden.

www.schmid-holzerleben.de


Hairstyle & Colors
Der Friseur deines Vertrauens
20 Jahre
Gegründet im Jahr 2004 in Neunheim durch
Friseurmeisterin Martina Hutter.
Seit 2023 finden Sie uns
im Herzen von Rainau-Buch.
Bei uns stehen Ihre Wünsche und Bedürfnisse im
Mittelpunkt - egal ob klassischer Schnitt
oder kreativer Look.
Öffnungszeiten:
Di.-Do.: 8.30 Uhr - 12.00 Uhr
14.00 Uhr - 19.00 Uhr
Fr.: 8.30 Uhr - 19.00 Uhr
Sa.: nach Vereinbarung
07961/566542
Aalener Str. 23, 73492 Rainau
www.hairstyle-colors.de


Bildung trifft ins Schwarze!
etz
Wir sind Ihr Partner für
Überbetriebliche Ausbildung
Weiterbildung
Meisterkurse
in den Fachbereichen
Elektrotechnik
Automatisierungstechnik
Gebäudeautomation
Erneuerbare Energien
Elektromobilität
Felix-Wankel Str. 8 / 73431 Aalen
T 07361 8809-457 / F 07361 88T09-462
E info@etz-aalen.de / W etz-aalen.de


www.EYPro.de
Wir entwickeln
zukunftsorientierte
Lösungen in den Bereichen
Dosiertechnologie
Sondermaschinenbau
TOP 100
Top-Innovator 2025
EYPro
Unsere DNA: Fortschritt
Unser Mindset: Innovation
EYPro Mugrauer & Schnele GmbH
Im Riegel 7
73450 Neresheim
Telefon: +49 7326 / 92095-0
E-Mail: info@eypro.de
Scan mich!
Besuchen Sie unsere Website für weitere Informationen.


köppel reisen
Köppel
Wir sind neuer Partner
von bus dich weg!
BUS
DICH
WEG!
MEHR INFOS AUF WWW.KOEPPEL-REISEN.DE
FERN WEH?
Entdecke Busreisen durch ganz Europa
mit 100 % Durchführungsgarantie!
100% Durchführungsgarantie
Wir sind nun Partner von „bus dich weg!“
Wir bieten neben unseren gewohnten Reisen, Vereinsreisen
und Schülerreisen nun auch „bus dich weg!“ Reisen an.
Der Vorteil: 100% Durchführungsgarantie! Buchen lohnt sich!
Köppel Busreisen | Beratung & Buchung unter 07965 417

SCHLOSSEREI RENNER
GmbH & Co. KG
www.schlosserei-renner.de

Abbruch •
Erdarbeiten •
Baustoffrecycling •
josef Bühler

ISIMAT
a KURZ company

LEUCHTTURM
BUCHER STAUSEE
GASTRONOMIE
73492 Rainau

Waldhotel RAINAU
DAS APARTMENTHAUS IM LIMES-PARK

MACK
Elektrotechnik

METZGEREI
MOSER
SCHWÄBISCH . REGIONAL . GUAT
METZGEREI & PARTYSERVICE
Ortsstraße 38 · 73492 Rainau-Weiler
TELEFON 07965. 910
MAIL metzgerei.moser@gmail.com
MOBIL 0160 8029018 oder 0176 94914466

SEIBOLD
Bad und Heizung

Wolfgang Seibold GmbH
Abtsgmünder Straße 9, 73460 Hüttlingen
Telefon 07361/9110-0, info@w-seibold.de
www.w-seibold.de

Bauunternehmung Moos
- Erdbau
- Baggerarbeiten
- Hofbefestigungen

schiessel
PLANEN-AUTOSATTLEREI

EnBW ODR

Bronzepartner

Friedrich Kicherer GmbH & Co. KG
Gästehaus Stetter
MT-Maschinenteile GmbH
Schießsport Buinger GmbH
Schmid Kältetechnik GmbH
Seniorenhaus „Am Bächle“
WALTER konzept service GmbH

Ausstatter Paket

Benkelmann GmbH
Getränke Keller





DANKESWORTE

Wir, der Schützenverein Buch, möchten uns bei allen für ihre Unterstützung in unserem Jubiläumsjahr bedanken.

DANKE an…

… alle Helferinnen und Helfer über das ganze Jubiläumsjahr hinweg und auch an all diejenigen, die bei regulären Veranstaltungen den Verein unterstützen.

… unseren Vorstand Stefan Hutter und die gesamte Vorstandschaft für ihren unermüdlichen Einsatz.

… alle Beiratsmitglieder, die über mehrere Jahre mit der Vorbereitung der verschiedenen Aktivitäten im Jubiläumsjahr betraut waren.

… die Teamleiter und Mitglieder der Festausschüsse.

… unsere Ehrengäste für ihre Grußworte und ihre Wertschätzung.

… den Schirmherrn Bürgermeister Christoph Konle.

… die Gemeinde Rainau für ihre tatkräftige Unterstützung.

… die Rainauer Vereine für ihre Unterstützung.

… die Freiwillige Feuerwehr Rainau.

… alle, die an unserem Festumzug teilgenommen haben.

… alle Spender für ihre materielle und finanzielle Unterstützung.

… alle Sponsoren für ihre finanzielle Unterstützung.

… die Bucher Bevölkerung.

… alle Mitglieder, die den Verein über 100 Jahre geprägt haben und ihn lebendig gestalten.


100 Jahre
1925
2025
geschossen von
Schützenverein Buch
Schützenverein
Rainau - Buch
19 25
1935
1955
1979
2007